



TAKE 5 Five Minute Safety Talks

Puntos ciegos del cargador frontal

Un punto ciego es el área alrededor de un vehículo o pieza de equipo de construcción que no es visible para el operador, ya sea por línea de visión directa o indirectamente mediante el uso de espejos internos o externos. La presencia de puntos ciegos puede hacer que un operador atropelle a personas, materiales o golpee otros vehículos y equipos.

Las áreas sombreadas grises del diagrama siguiente indican las áreas ciegas y la visibilidad de la simetría asociada a un cargador frontal. El diagrama muestra claramente la dificultad que un operador puede tener al ver a los trabajadores u otros vehículos cerca. Las siguientes prácticas seguras pueden eliminar o reducir el potencial de lesiones graves y muertes.

1. Establezca y comunique zonas de trabajo seguras para cargadores.
2. Definir zonas de trabajo mediante señalización, conos de tráfico, barreras, etc. Las personas no autorizadas nunca deben entrar en una zona de trabajo.
3. Establecer comunicaciones bidireccionales al entrar o salir de zonas de trabajo establecidas (es decir, radios).
4. Haga contacto físico con el operador antes de ingresar a la zona de trabajo. Por ejemplo, antes de ingresar a una zona de trabajo, salude al operador del equipo. No entre en la zona de trabajo hasta que el operador reconozca su presencia agitando hacia atrás.
5. Mantenga una distancia segura del equipo en movimiento. Anticipe los movimientos repentinos y la dirección del viaje.

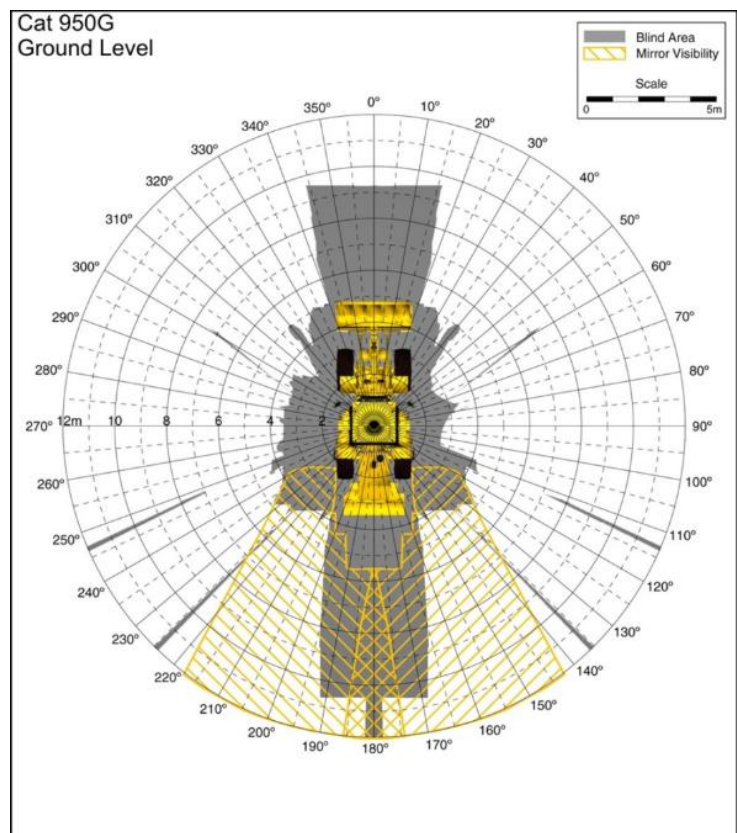

Fuente: Estudio DE NIOSH sobre visibilidad de equipos de construcción

For more information on our Ag Industry specific training,
contact us at 844-8SAFETY or www.safetymadesimple.com

Fecha de presentación: _____

Nombre del presentador: _____

Reconocimiento:

_____ Firma del empleado	_____ Firma del empleado	_____ Firma del empleado
_____ Firma del empleado	_____ Firma del empleado	_____ Firma del empleado
_____ Firma del empleado	_____ Firma del empleado	_____ Firma del empleado
_____ Firma del empleado	_____ Firma del empleado	_____ Firma del empleado

Notas de la discusión en grupo / comentarios:

*For more information on our Ag Industry specific training,
contact us at 844-8SAFETY or www.safetymadesimple.com*